

1. Detalhes Escadarias  
1:50

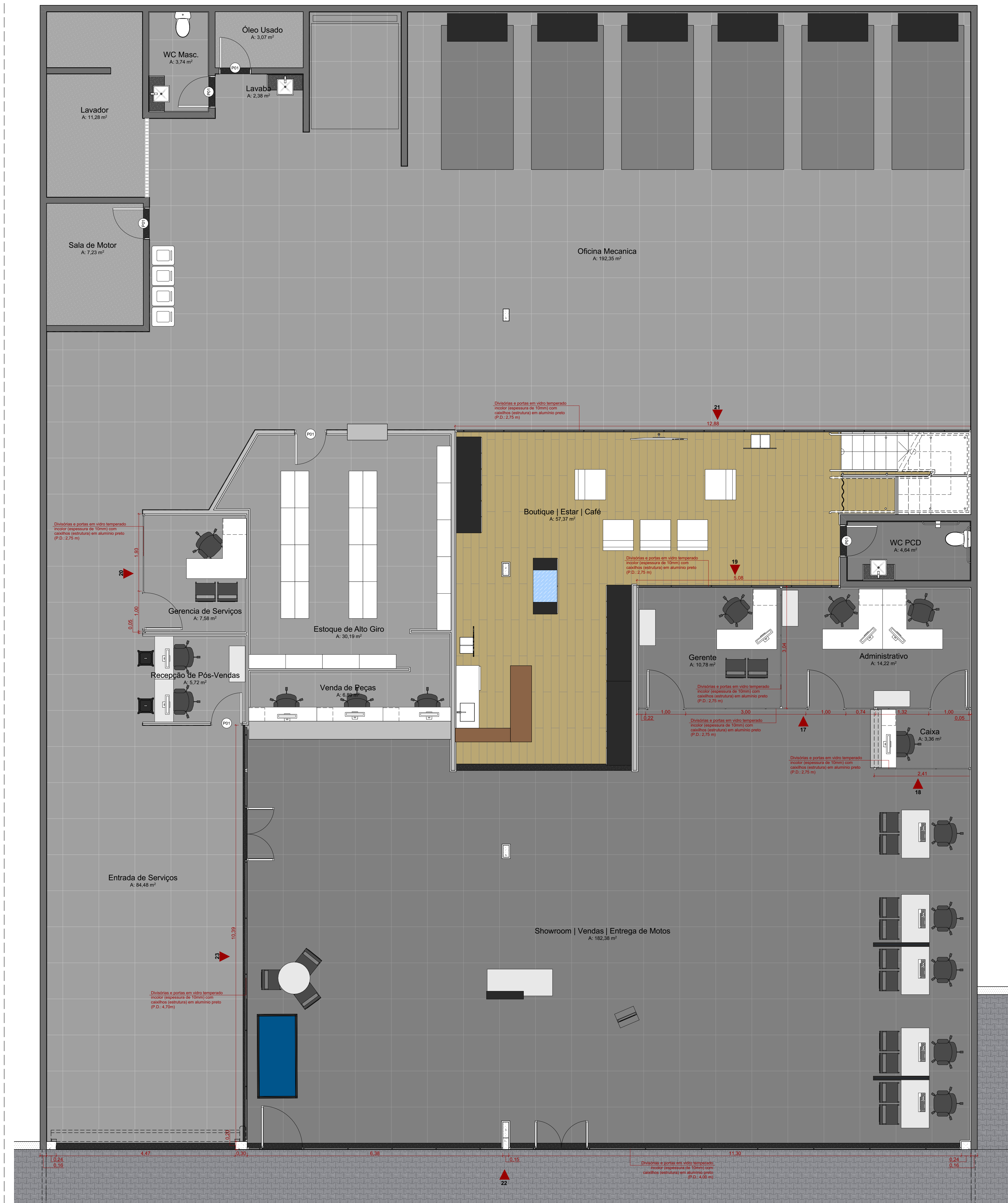

0. Detalhes Escadarias  
1:50

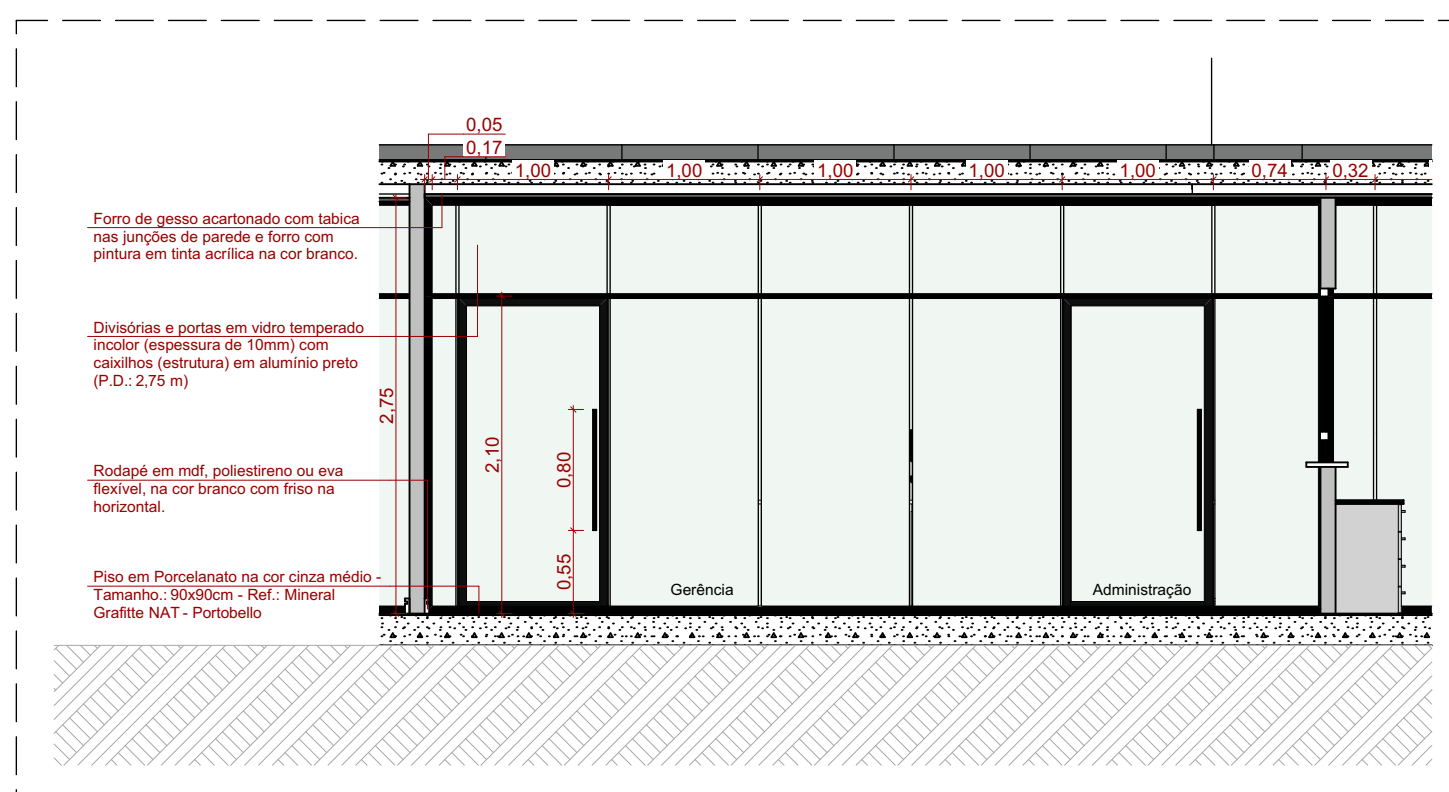

17 Vista - Det. 17 - Gerência | ADM  
1:50

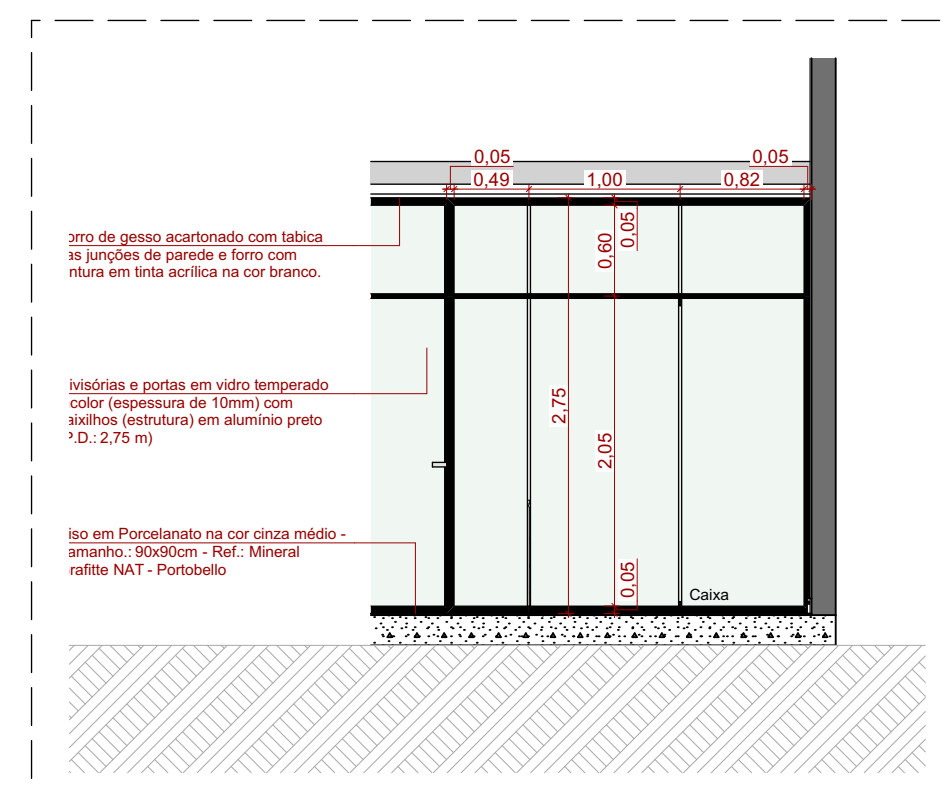

18 Vista - Det. 02 - Caixa  
1:50

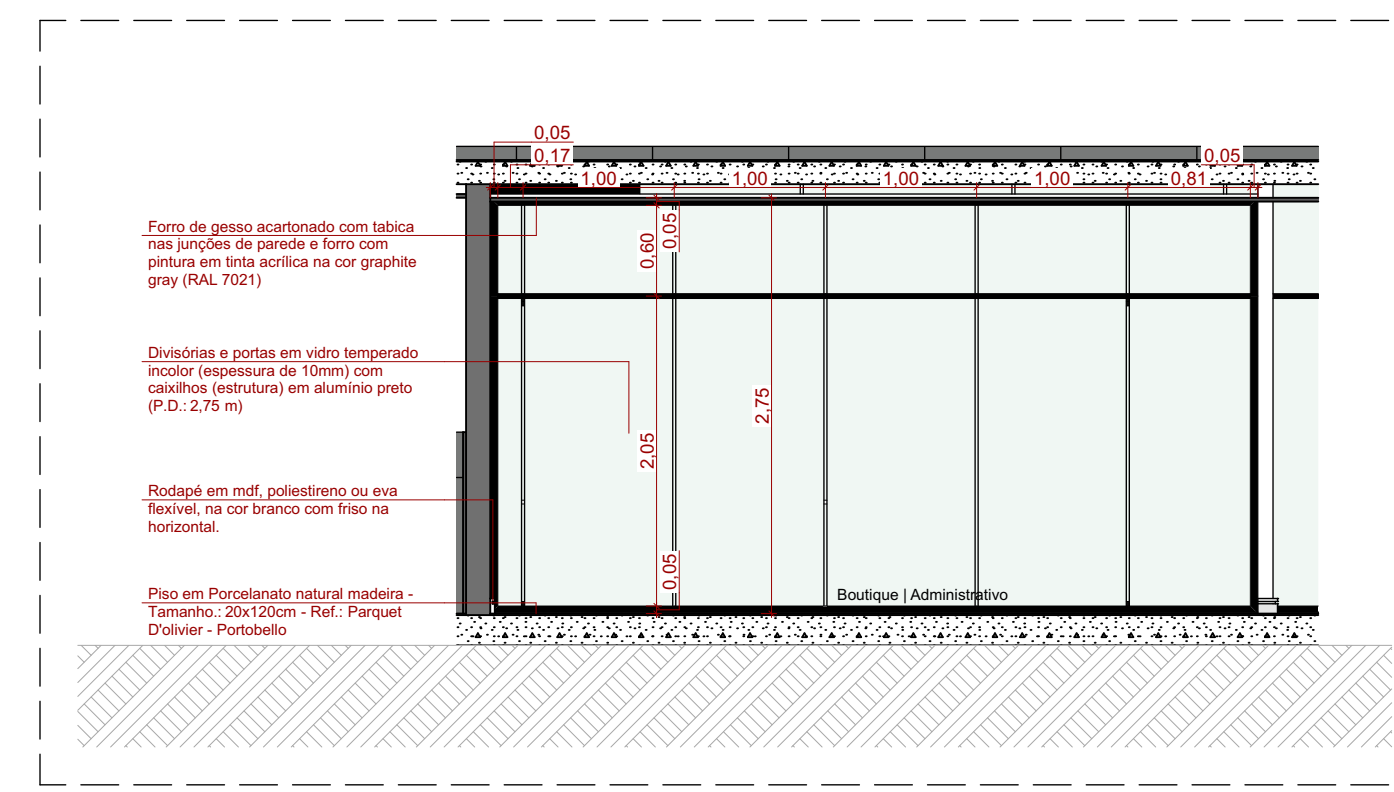

19 Vista - Det. 19 - Boutique | ADM  
1:50

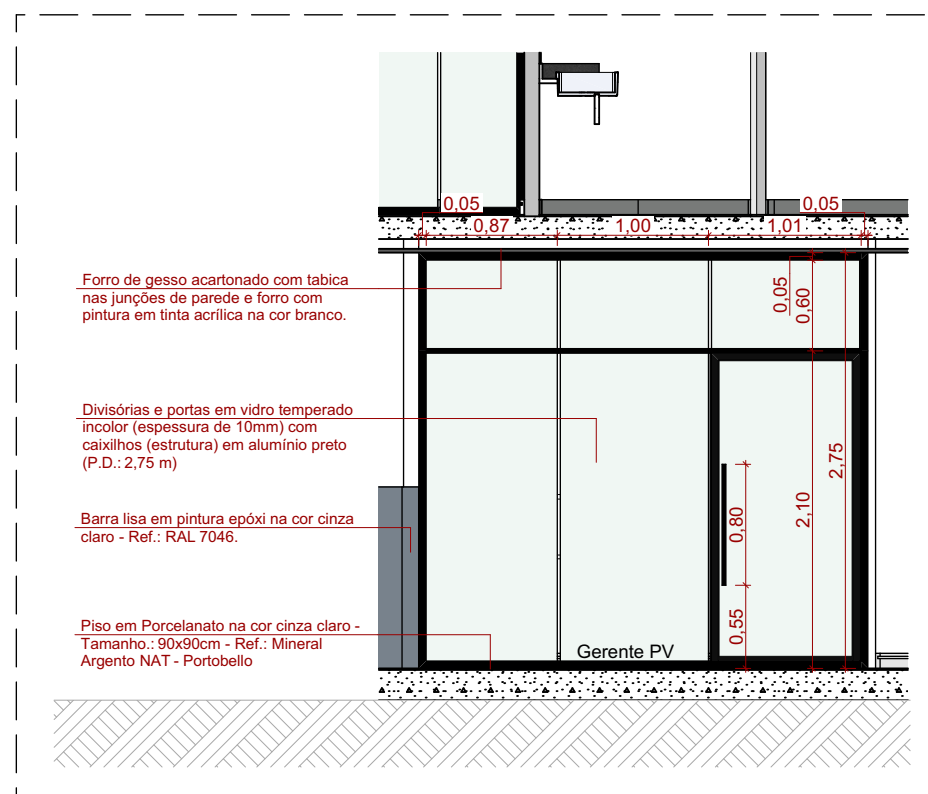

20 Vista - Det. 03 - Gerente PV  
1:50

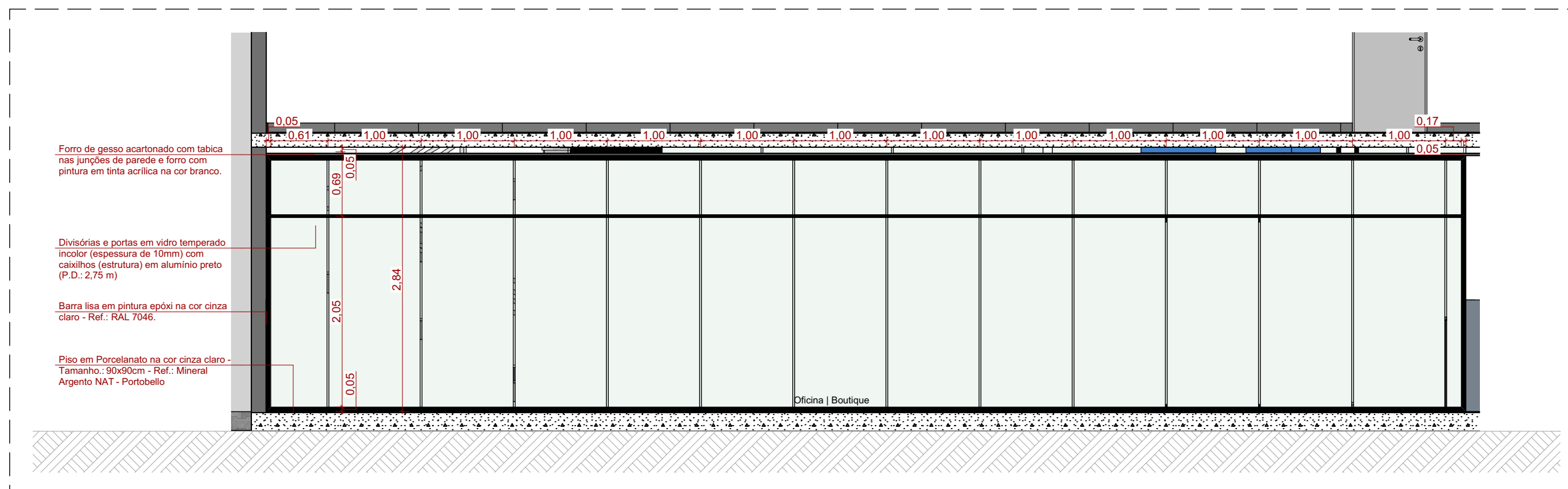

21 Vista - Det. 21 - Oficina | Boutique  
1:50

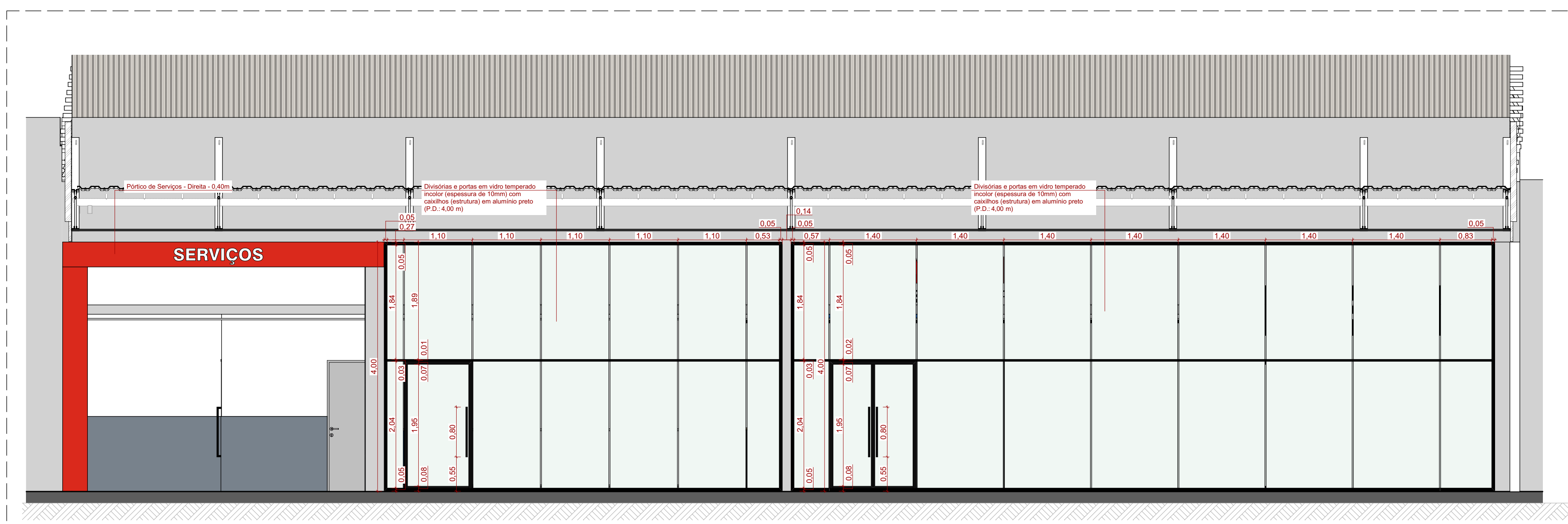

22 Vista - Det. 22 - Fachada Principal  
1:50

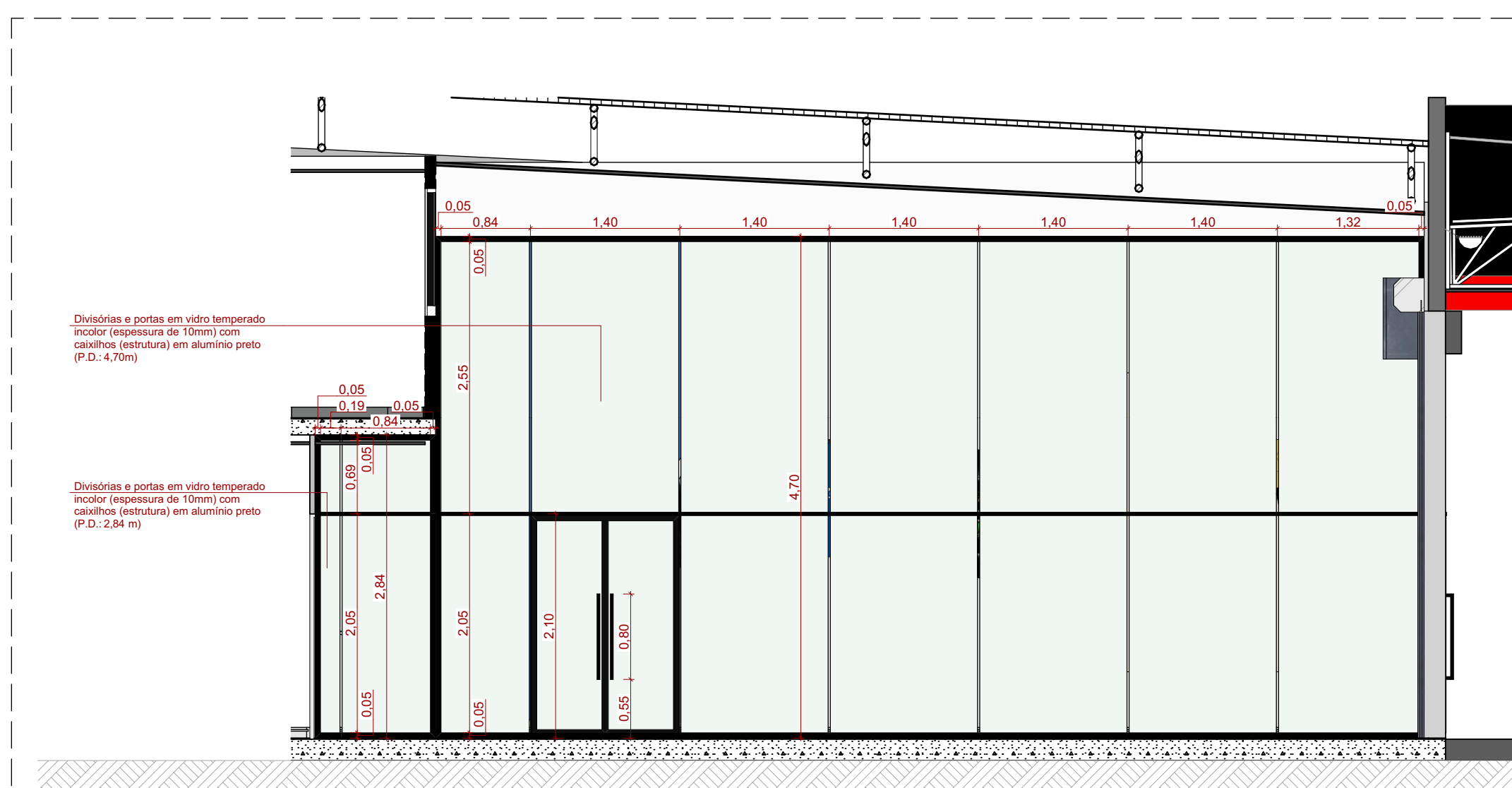

23 Vista - Det. 23 - Fachada Lateral  
1:50

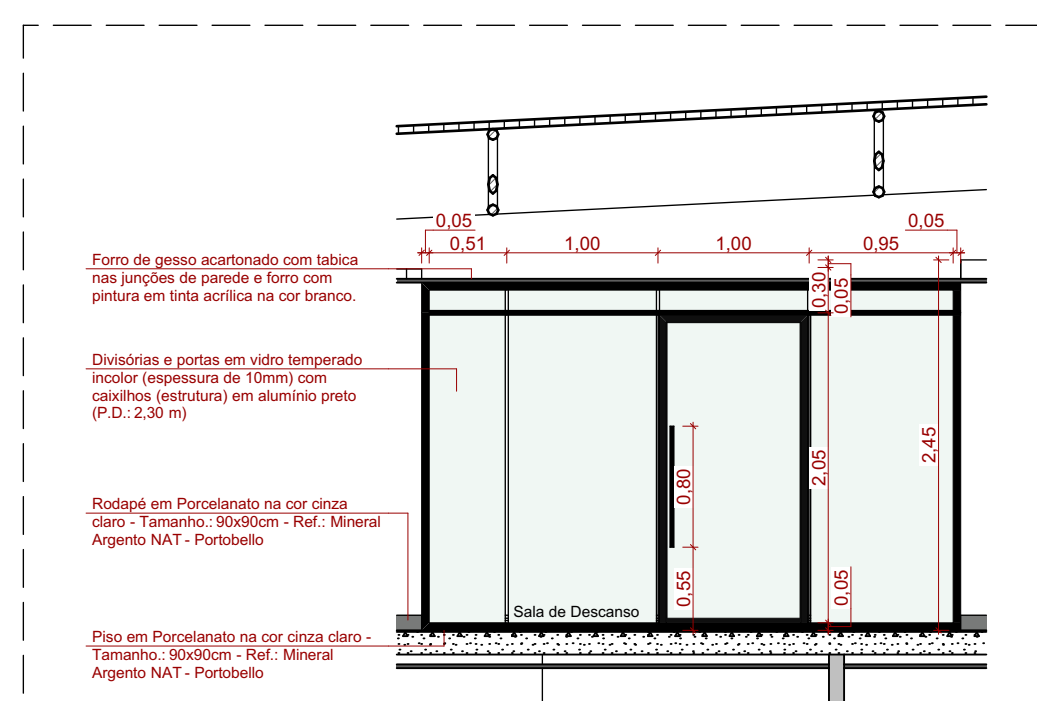

24 Vista - Det. 08 - Sala de Descanso  
1:50

- NOTAS**
1. Conferir medidas no local. Medidas em metros.
  2. Todos os contratados e subcontratados devem verificar atentamente todos os desenhos e especificações. Todas as medidas devem ser verificadas em obra e no caso de observada qualquer divergência, deve-se informar ao responsável indicado.
  3. Caso algum dos acabamentos especificados encontre-se fora de linha ou não exista estoque suficiente para o fornecimento, deve-se, imediatamente, entrar em contato com representante desta para nova especificação.
  4. Dimensões escritas têm prioridade sobre dimensões verificadas com escala. Quaisquer incompatibilidades devem ser informadas para serem tornadas as devidas providências.

REVISÃO	DATA	RESPONSÁVEL	DESCRIÇÃO